

# MATERIAL & ZUBEHÖR

Schwellen | Pfosten | Beschläge | Palisaden | Kompostbehälter | Holzschutz





# PFOSTEN - PFOSTENABDECKUNGEN - QUERRAHMEN - SCHWELLEN

**Empfehlung: Erstanstrich mit Holzgrundieröl bei Lärchen-, Eichen- und Robinienholz!**

### Pfosten vierkant KDI\*

gehobelt, gefast, Kreuzholz: weniger Rissbildung und „arbeiten“ des Holzes durch speziellen Einschnitt

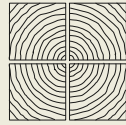

Art.-Nr.	Dimension	Länge	Preis in Fr.	VE
203 77 080	7/7 cm	80 cm	10.00	48
203 77 100	7/7 cm	100 cm	12.50	48
203 77 130	7/7 cm	130 cm	16.25	48
203 77 150	7/7 cm	150 cm	18.75	48
203 77 190	7/7 cm	200 cm	25.00	48
203 77 240	7/7 cm	240 cm	30.00	48
203 7 300	7/7 cm	300 cm	37.50	48
203 7 400	7/7 cm	400 cm	50.00	48
203 9 080	9/9 cm	80 cm	16.00	55
203 9 100	9/9 cm	100 cm	20.00	55
203 9 130	9/9 cm	130 cm	26.00	55
203 9 150	9/9 cm	150 cm	30.00	55
203 9 190	9/9 cm	200 cm	40.00	55
203 9 240	9/9 cm	240 cm	48.00	55
203 9 300	9/9 cm	300 cm	60.00	55
203 9 400	9/9 cm	400 cm	80.00	55

### Pfosten LÄRCHKE unbehandelt, Kopfbende Pyramidenform (mehr zur Holzart auf Seite 5 / 114!)

*Lärche*



Art.-Nr.	Dimension	Länge	Preis in Fr.	VE
LPS 85	9/9 cm	85 cm	25.00	50
LPS 100	9/9 cm	100 cm	30.00	50
LPS 130	9/9 cm	130 cm	40.00	50
LPS 200	9/9 cm	200 cm	59.00	50

### Leimholzpfosten SIBIRISCHE LÄRCHKE

*sibirische Lärche*



Art.-Nr.	Dimension	Länge	Preis in Fr.	VE
LHPS 100	9/9 cm	100 cm	42.00	50
LHPS 130	9/9 cm	130 cm	55.00	50
LHPS 200	9/9 cm	200 cm	82.00	50

### Rahmen KIEFER KDI\* glatt gehobelt, gefast

**KDI\***



Art.-Nr.	Dimension	Länge	Fr./Stk.	VE
20357	45/70	300 cm	27.00	50
		400 cm	36.00	50

### Pfostenabdeckungen



Kugel Holz KDI*/**				
Art.-Nr.	Dimension	Preis in Fr.	VE	
K 7	7/7 cm	15.00	50	
K 10	9/9 cm	20.00	50	
Pyramide Holz KDI*/**				
Art.-Nr.	Dimension	Preis in Fr.	VE	
A 10	9/9 cm	15.00	50	
Kugel Metall verzinkt**				
Art.-Nr.	Dimension	Preis in Fr.	VE	
K 7 M	7/7 cm	17.00	50	
K 10 M	9/9 cm	17.00	50	
Pyramide Metall verzinkt				
Art.-Nr.	Dimension	Preis in Fr.	VE	
A 7 M	7/7 cm	9.00	50	
A 10 M	9/9 cm	10.00	50	
Pyramide Aluminium				
Art.-Nr.	Dimension	Preis in Fr.	VE	
A 7 ALU**	7/7 cm	18.00		
A 9 ALU	9/9 cm	21.00		
Kegel Aluminium** (für runde Pfosten)				
Art.-Nr.	Dimension	Preis in Fr.	VE	
AR 8 ALU	ø 8 cm	19.00		
AR 10 ALU	ø 10 cm	23.00		

### Rahmen SIBIRISCHE LÄRCHKE, unbehandelt

*sibirische Lärche*



Art.-Nr.	Dimension	Länge	Fr./Stk.	VE
LB 4565200	45/68 mm	2 m	20.00	50
LB 4565250	45/68 mm	2,5 m	25.00	50
LB 4565300	45/68 mm	3,0 m	30.00	50
LB 4565400	45/68 mm	4,0 m	40.00	50

### Schwellen EICHE\*\* 12,5/22,5 cm

sägerau unbehandelt, 2 Seiten scharfkantig für Treppenstufen, Fundamente, Längen nicht fix gekappt

*Eiche*

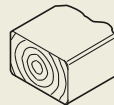

Art.-Nr.	Länge	Fr./Stk.
SE 2.5	ca. 2,50 m	245.00

### Schwellen LÄRCHKE 11/22 cm

sägerau unbehandelt, 2 Seiten scharfkantig für Treppenstufen, Fundamente

*Lärche*

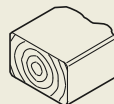

Art.-Nr.	Länge	Fr./Stk.
SL 3.0	3,00 m	145.00
SL 4.0	4,00 m	195.00

### Sichtschutzpfosten Aluminium

75/75 mm, Längen: 192,5 + 240 cm Silber eloxiert, inkl. Pfostenkappe und 2 x Nutabdeckung



### Pfostenträger mit Schraubplatte Stahl beschichtet



### Montageset

Haltewinkel 50 x 30 mm, inkl. Nutensteine und Schrauben, im 2er Set



Art.-Nr.	Länge	Fr./Stk.	Art.-Nr.	Dimension	Fr./Stk.	Art.-Nr.	Dimension	Fr./2er Set
ALU 7575192	192,5 cm	139.00	315	17 x 14 x 40,5 cm	66.00	316	50 x 30 mm	14.00
ALU 7575240	240 cm	155.00						

	<p><b>Edelstahlschraube mit Bohrspitze</b> Mit Senkfräskopf und Teilgewinde, in Edelstahl inkl. Bit für Verschraubungen im Außenbereich (Verschalungen, Balkone, Terrassen, Zäune).</p>																							
	<p>Verpackungseinheit 150 Stk. bei 4 mm Schrauben. Verpackungseinheit 100 Stk. bei 5 mm Schrauben.</p> <table border="1"> <thead> <tr> <th>Art.-Nr.</th> <th>Dimension</th> <th>VPE</th> <th>Preis in Fr.</th> </tr> </thead> <tbody> <tr> <td>FX4x45A2bohr</td> <td>4,0 x 45 mm</td> <td>150 Stk.</td> <td>30.00</td> </tr> <tr> <td>FX4x50A2bohr</td> <td>4,0 x 50 mm</td> <td>150 Stk.</td> <td>33.00</td> </tr> <tr> <td>FX4x60A2bohr</td> <td>4,0 x 60 mm</td> <td>150 Stk.</td> <td>37.00</td> </tr> <tr> <td>FX5x60A2bohr</td> <td>5,0 x 60 mm</td> <td>100 Stk.</td> <td>29.00</td> </tr> <tr> <td>FX5x80A2bohr</td> <td>5,0 x 80 mm</td> <td>100 Stk.</td> <td>40.00</td> </tr> </tbody> </table>		Art.-Nr.	Dimension	VPE	Preis in Fr.	FX4x45A2bohr	4,0 x 45 mm	150 Stk.	30.00	FX4x50A2bohr	4,0 x 50 mm	150 Stk.	33.00	FX4x60A2bohr	4,0 x 60 mm	150 Stk.	37.00	FX5x60A2bohr	5,0 x 60 mm	100 Stk.	29.00	FX5x80A2bohr	5,0 x 80 mm
Art.-Nr.	Dimension	VPE	Preis in Fr.																					
FX4x45A2bohr	4,0 x 45 mm	150 Stk.	30.00																					
FX4x50A2bohr	4,0 x 50 mm	150 Stk.	33.00																					
FX4x60A2bohr	4,0 x 60 mm	150 Stk.	37.00																					
FX5x60A2bohr	5,0 x 60 mm	100 Stk.	29.00																					
FX5x80A2bohr	5,0 x 80 mm	100 Stk.	40.00																					

<p><b>Dübel - Multi Monti</b> für die Befestigung von Pfostenschuhen, verzinkt, 7,5 x 60 mm &gt; 6 mm im Beton vorbohren und den Dübel einschrauben</p>	<p><b>Schwerlastanker mit Mutter und U-Scheibe</b> in Edelstahl A4, für die Befestigung von Pfostenschuhen und Verankerung von mittleren Lasten auf Beton</p>	<p><b>Schlossschrauben</b> mit Mutter, Unterlegscheibe M8 verzinkt</p>												
<table border="1"> <thead> <tr> <th>Art.-Nr.</th> <th>Dimension</th> <th>Fr./Stk.</th> </tr> </thead> <tbody> <tr> <td>119983</td> <td>7,5 x 60 mm</td> <td>1.80</td> </tr> </tbody> </table>	Art.-Nr.	Dimension	Fr./Stk.	119983	7,5 x 60 mm	1.80	<table border="1"> <thead> <tr> <th>Art.-Nr.</th> <th>Dimension</th> <th>Fr./Stk.</th> </tr> </thead> <tbody> <tr> <td>119982</td> <td>8 x 75 mm</td> <td>4.50</td> </tr> </tbody> </table>	Art.-Nr.	Dimension	Fr./Stk.	119982	8 x 75 mm	4.50	
Art.-Nr.	Dimension	Fr./Stk.												
119983	7,5 x 60 mm	1.80												
Art.-Nr.	Dimension	Fr./Stk.												
119982	8 x 75 mm	4.50												

<p><b>Schraube für Pfostenabdeckungen</b> 3,0 x 20 mm, A2</p>	<p><b>Pfostenschraube</b> 8 x 40 mm, mit Cut-Spitze / Fräsgewinde / Torx-Aufnahme</p>	<table border="1"> <thead> <tr> <th>Art.-Nr.</th> <th>Dimension</th> <th>Fr./Stk.</th> </tr> </thead> <tbody> <tr> <td>S 8090</td> <td>90 mm lang, für 70er Pfostenträger</td> <td>1.70</td> </tr> <tr> <td>S 8110</td> <td>110 mm lang, für 90er Pfostenträger</td> <td>2.30</td> </tr> </tbody> </table>	Art.-Nr.	Dimension	Fr./Stk.	S 8090	90 mm lang, für 70er Pfostenträger	1.70	S 8110	110 mm lang, für 90er Pfostenträger	2.30			
Art.-Nr.	Dimension	Fr./Stk.												
S 8090	90 mm lang, für 70er Pfostenträger	1.70												
S 8110	110 mm lang, für 90er Pfostenträger	2.30												
<table border="1"> <thead> <tr> <th>Art.-Nr.</th> <th>Dimension</th> <th>Fr./Stk.</th> </tr> </thead> <tbody> <tr> <td>S 3020</td> <td>3,0 x 20 mm</td> <td>0.25</td> </tr> </tbody> </table>	Art.-Nr.	Dimension	Fr./Stk.	S 3020	3,0 x 20 mm	0.25	<table border="1"> <thead> <tr> <th>Art.-Nr.</th> <th>Dimension</th> <th>Fr./Stk.</th> </tr> </thead> <tbody> <tr> <td>S 8040</td> <td>8 x 40 mm</td> <td>1.20</td> </tr> </tbody> </table>	Art.-Nr.	Dimension	Fr./Stk.	S 8040	8 x 40 mm	1.20	
Art.-Nr.	Dimension	Fr./Stk.												
S 3020	3,0 x 20 mm	0.25												
Art.-Nr.	Dimension	Fr./Stk.												
S 8040	8 x 40 mm	1.20												

<p><b>Beschlag für Einflügelort</b> Bänder, Kloben, Gartenfalle und Schließer, verstellbar</p>	<p><b>Beschlag für Zweiflügelort</b> Gartenfalle Doppelort Doppelüberwurf verstellbar</p>								
<table border="1"> <thead> <tr> <th>Art.-Nr.</th> <th>Fr.</th> </tr> </thead> <tbody> <tr> <td>300</td> <td>74.00</td> </tr> </tbody> </table>	Art.-Nr.	Fr.	300	74.00	<table border="1"> <thead> <tr> <th>Art.-Nr.</th> <th>Fr.</th> </tr> </thead> <tbody> <tr> <td>300 A</td> <td>225.00</td> </tr> </tbody> </table>	Art.-Nr.	Fr.	300 A	225.00
Art.-Nr.	Fr.								
300	74.00								
Art.-Nr.	Fr.								
300 A	225.00								

<p><b>Aushänge-Beschläge</b> 4 Stk./Satz, verzinkt</p>	<p><b>Pfostenschuh zum Aufdübeln, verzinkt</b></p>	<p><b>Pfostenschuh zum Aufdübeln, verzinkt</b> für Zaunhöhen bis 1,50 m empfohlen</p>	<p><b>Pfostenschuh verstellbar in Breite u. Höhe</b> Breite verstellbar von 70 - 140 mm, empf. Dübel Multi Monti Art.-Nr. 119983</p>																																
<table border="1"> <thead> <tr> <th>Art.-Nr.</th> <th>Fr.</th> </tr> </thead> <tbody> <tr> <td>300 C</td> <td>51.00</td> </tr> </tbody> </table>	Art.-Nr.	Fr.	300 C	51.00	<table border="1"> <thead> <tr> <th>Art.-Nr.</th> <th>Dimension</th> <th>Fr.</th> <th>VE</th> </tr> </thead> <tbody> <tr> <td>300 D7</td> <td>7/7 cm</td> <td>12.50</td> <td>50</td> </tr> <tr> <td>300 D9</td> <td>9/9 cm</td> <td>15.00</td> <td>50</td> </tr> </tbody> </table>	Art.-Nr.	Dimension	Fr.	VE	300 D7	7/7 cm	12.50	50	300 D9	9/9 cm	15.00	50	<table border="1"> <thead> <tr> <th>Art.-Nr.</th> <th>Dimension</th> <th>Fr.</th> <th>VE</th> </tr> </thead> <tbody> <tr> <td>300 L7</td> <td>7/7 cm</td> <td>13.00</td> <td>50</td> </tr> <tr> <td>300 L9</td> <td>9/9 cm</td> <td>15.00</td> <td>50</td> </tr> </tbody> </table>	Art.-Nr.	Dimension	Fr.	VE	300 L7	7/7 cm	13.00	50	300 L9	9/9 cm	15.00	50	<table border="1"> <thead> <tr> <th>Art.-Nr.</th> <th>Fr.</th> </tr> </thead> <tbody> <tr> <td>300 DV</td> <td>85.00</td> </tr> </tbody> </table>	Art.-Nr.	Fr.	300 DV	85.00
Art.-Nr.	Fr.																																		
300 C	51.00																																		
Art.-Nr.	Dimension	Fr.	VE																																
300 D7	7/7 cm	12.50	50																																
300 D9	9/9 cm	15.00	50																																
Art.-Nr.	Dimension	Fr.	VE																																
300 L7	7/7 cm	13.00	50																																
300 L9	9/9 cm	15.00	50																																
Art.-Nr.	Fr.																																		
300 DV	85.00																																		

<p><b>U-Pfostenlasche, verzinkt</b> für Zaunhöhen bis 1,50 m empfohlen</p>	<p><b>Einschlagstützen verzinkt, rund oder vierkant</b></p>	<p><b>Rolle für Doppelort</b> ab ca. 1,30 m erforderlich</p>																																				
<table border="1"> <thead> <tr> <th>Art.-Nr.</th> <th>Dimension</th> <th>Fr.</th> <th>VE</th> </tr> </thead> <tbody> <tr> <td>300 U7</td> <td>7/7 cm</td> <td>12.50</td> <td>50</td> </tr> <tr> <td>300 U9</td> <td>9/9 cm</td> <td>15.00</td> <td>50</td> </tr> </tbody> </table>	Art.-Nr.	Dimension	Fr.	VE	300 U7	7/7 cm	12.50	50	300 U9	9/9 cm	15.00	50	<table border="1"> <thead> <tr> <th>Art.-Nr.</th> <th>Dimension</th> <th>Fr./Stk.</th> <th>VE</th> </tr> </thead> <tbody> <tr> <td>E 7600</td> <td>7/7 cm</td> <td>17.00</td> <td>50</td> </tr> <tr> <td>E 9750</td> <td>9/9 cm</td> <td>22.00</td> <td>50</td> </tr> <tr> <td>ER 8600</td> <td>ø 8 cm</td> <td>27.00</td> <td>-</td> </tr> <tr> <td>ER 10750</td> <td>ø 10 cm</td> <td>29.00</td> <td>-</td> </tr> </tbody> </table>	Art.-Nr.	Dimension	Fr./Stk.	VE	E 7600	7/7 cm	17.00	50	E 9750	9/9 cm	22.00	50	ER 8600	ø 8 cm	27.00	-	ER 10750	ø 10 cm	29.00	-	<table border="1"> <thead> <tr> <th>Art.-Nr.</th> <th>Fr.</th> </tr> </thead> <tbody> <tr> <td>310_5</td> <td>34.00</td> </tr> </tbody> </table>	Art.-Nr.	Fr.	310_5	34.00
Art.-Nr.	Dimension	Fr.	VE																																			
300 U7	7/7 cm	12.50	50																																			
300 U9	9/9 cm	15.00	50																																			
Art.-Nr.	Dimension	Fr./Stk.	VE																																			
E 7600	7/7 cm	17.00	50																																			
E 9750	9/9 cm	22.00	50																																			
ER 8600	ø 8 cm	27.00	-																																			
ER 10750	ø 10 cm	29.00	-																																			
Art.-Nr.	Fr.																																					
310_5	34.00																																					

<p><b>Pfosten H-Anker, verzinkt</b> zum Einbetonieren, 60 cm lang</p>	<p><b>Sichtschutzwinkel</b> je 4 Stk. in Folie eingeschweißt</p>	<p><b>Gummigranulat Streifen</b> Gummi Granulat Streifen 6 mm dick, 7 cm breit als Unterlage für Unterkonstruktionsrahmen. Näsenschutz, Trittschalldämmung, wasserdurchlässig. Besonders zu empfehlen bei Beton-, Pflasteruntergrund und Flachdachbauten.</p>																											
<table border="1"> <thead> <tr> <th>Art.-Nr.</th> <th>Dimension</th> <th>Fr./Stk.</th> <th>VE</th> </tr> </thead> <tbody> <tr> <td>300 H7</td> <td>7/7 cm</td> <td>25.00</td> <td>50</td> </tr> <tr> <td>300 H9</td> <td>9/9 cm</td> <td>28.00</td> <td>50</td> </tr> </tbody> </table>	Art.-Nr.	Dimension	Fr./Stk.	VE	300 H7	7/7 cm	25.00	50	300 H9	9/9 cm	28.00	50	<table border="1"> <thead> <tr> <th>Art.-Nr.</th> <th>Fr.</th> <th>VE</th> </tr> </thead> <tbody> <tr> <td>300018 (gelb verzinkt)</td> <td>5.00</td> <td>100</td> </tr> <tr> <td>300018 E</td> <td>11.50</td> <td>-</td> </tr> </tbody> </table>	Art.-Nr.	Fr.	VE	300018 (gelb verzinkt)	5.00	100	300018 E	11.50	-	<table border="1"> <thead> <tr> <th>Art.-Nr.</th> <th>Länge</th> <th>Fr./Stk.</th> </tr> </thead> <tbody> <tr> <td>207 GU</td> <td>1,25 m</td> <td>11.00</td> </tr> </tbody> </table>	Art.-Nr.	Länge	Fr./Stk.	207 GU	1,25 m	11.00
Art.-Nr.	Dimension	Fr./Stk.	VE																										
300 H7	7/7 cm	25.00	50																										
300 H9	9/9 cm	28.00	50																										
Art.-Nr.	Fr.	VE																											
300018 (gelb verzinkt)	5.00	100																											
300018 E	11.50	-																											
Art.-Nr.	Länge	Fr./Stk.																											
207 GU	1,25 m	11.00																											

Edelstahl rostfrei



## HOCHBEETE &amp; KOMPOSTBEHÄLTER



Empfehlung: Erstanstrich  
mit Holzgrundieröl

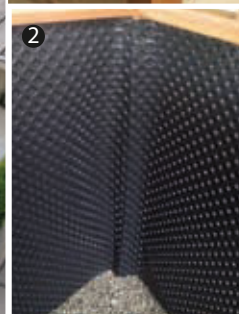

**1 Hochbeet aus Lärchenholz** naturbelassen, sehr stabile Ausführung, inkl. Montagezubehör Pfosten 90/90 mm, Bretter 27 mm dick, Edelstahlschrauben

Art.-Nr.	Größe	Höhe	Preis in Fr.
1171000	120 x 80 cm	72 cm	470.00
1171010	160 x 80 cm	72 cm	570.00
1171020	200 x 100 cm	72 cm	670.00

**2 Noppenbahn für Hochbeet**

Art.-Nr.	Beschreibung	Größe	Preis in Fr.
1171005	passend zu Art.-Nr. 1171000   120 x 80 cm	120 x 80 cm	60.00
1171015	passend zu Art.-Nr. 1171010   160 x 80 cm	160 x 80 cm	65.00
1171025	passend zu Art.-Nr. 1171020   200 x 100 cm	200 x 100 cm	70.00

**3 Kompostsilo aus Vollholz 41 133 133**  
Rahmen 45/65 mm extra stabil, Hölzer KDI\*, garantiert leichtes Umsetzen

Art.-Nr.	Länge x Breite	Höhe	Preis in Fr.
41 100 100	100 x 100 cm	0,85 m	200.00
41 100 133	100 x 133 cm	0,85 m	235.00
41 133 133	133 x 133 cm	0,85 m	260.00



# HOLZSCHUTZ

## OutdoorOil



Art.-Nr.	Farben*	Gebindegröße	Preis in Fr.
136100	Farblos	1 l	37.00
136101		3 l	88.00
136110	Pinie	1 l	37.00
136111		3 l	88.00
136120	Reinweiß	1 l	37.00
136121		3 l	88.00
136130	Silbergrau	1 l	37.00
136131		3 l	88.00
136140	Grau	1 l	37.00
136141		3 l	88.00
136150	Teak	1 l	37.00
136151		3 l	88.00

### Pflege, Schutz & Schönheit für Holzflächen im Außenbereich

- frei von Bioziden oder Konservierungsstoffen
- nach Aushärtung unbedenklich für Mensch, Tier und Pflanzen
- Nachhaltigkeit: auf Basis natürlicher und nachwachsender Rohstoffe
- Wetterschutz: hervorragende UV- und Wetterbeständigkeit
- geprüft nach DIN EN 71-3 (Sicherheitsbestimmungen für Spielwaren)

\* Anstrich linke Hälfte 2 x | Anstrich rechte Hälfte 1 x.  
Die Farbmuster sind auf Kiefer appliziert.

## FREI VON BIOZIDEN & KONSERVIERUNGSSTOFFEN! AUF BASIS NATÜRLICHER & NACHWACHSENDER ROHSTOFFE



### Koralan Holzöl Spezial

- Pflegeöl auf Naturöl- und Wasserbasis
- holzschützende Grundierung und dekorativer Wetterschutz in einem Produkt
- zur Erstbeschichtung und Nachpflege von Sichtschutzelementen und Terrassendielen
- schützt Holzoberflächen vor Witterungseinflüssen wie Sonne und Regen
- vorbeugend wirksam gegen Bläue- (gem. EN 152) und Schimmelpilzbefall (gem. EN 15457)
- sehr guter Schutz des Holzes vor Vergrauung
- geprüfte Aufbringmenge: 160-180 ml/m<sup>2</sup>

### Zugelassenes Biozidprodukt gemäß Verordnung (EU) 528/2012

Biozide vorsichtig verwenden – vor Gebrauch stets Etikett + Produktinformationen lesen!

Art.-Nr.	Gebindegröße	Farbe	Preis in Fr.
139100	750 ml	Eiche	43.00
139200	2,5 l	Eiche	95.00
139102	750 ml	Bangkirai	43.00
139202	2,5 l	Bangkirai	95.00
139103	750 ml	Natur	43.00
139203	2,5 l	Natur	95.00



# HOLZSCHUTZ



### Koralan Vergrauungslasur

Verleiht Holzoberflächen im Außenbereich eine gleichmäßig graue Optik. Eignet sich hervorragend für Holz im Garten, wie z.B. Sichtschutzelemente.

- Feuchtigkeitsregulierend
- kein abblättern
- lasierend auf Naturöl- und Wasserbasis
- wetterbeständig
- mit natürlichen Ölen und Wachsen
- gute Penetration
- leicht zu verarbeiten
- Aufbringmenge: 120-160ml/m<sup>2</sup>



### Koranol Holz Grundieröl

- imprägnierende Grundierung für alle Holzarten im Außenbereich
- Beste Schutzwirkung: vorbeugend wirksam gegen holzerstörende Pilze (Fäulnis) (gem. EN 113), Bläue- (gem. EN 152) und Schimmel (gem. EN 15457)
- Aufbringmenge: 120-140ml/m<sup>2</sup>
- Verbrauch: pro Anstrich 1 l ausreichend für ca. 10 m<sup>2</sup>
- gute Penetration
- kein UV-Schutz

**Zugelassenes Biozidprodukt gemäß Verordnung (EU) 528/2012**  
 Biozide vorsichtig verwenden – vor Gebrauch stets Etikett + Produktinformationen lesen!

Art.-Nr.	Gebindegröße	Farbe	Preis in Fr.
139500	750 ml	Basalt	33.00
139501	2,5 l	Basalt	70.00
139600	750 ml	Granit	33.00
139601	2,5 l	Granit	70.00
139700	750 ml	Quarz	33.00
139701	2,5 l	Quarz	70.00

Art.-Nr.	Gebindegröße	Preis in Fr.
139300	750 ml	37.00
139301	2,5 l	75.00

**Wir empfehlen Ihnen, bei allen Holzarten ohne Imprägnierung einen Erstanstrich mit Holz Grundieröl vorzunehmen.**  
**TIPP Holz Grundieröl ist nach ca. 5-6 Tagen mit wässrigen Lasuren und Ölen überstreichbar. Temperatur in der Aushärtungsphase ≥ 5°.**



### Flächenstreicher

Flächenstreicher 120 x 30 mm, mit Stiel für Bodendielen.

Art.-Nr.	Dimension	Preis in Fr.
57392	120 x 30 mm	45.00



### Qualitätspinsel

Qualitätspinsel mit hohem Farbhaltevermögen. Geeignet für alle wasserbasierenden Farben, Lacke und Lasuren – auch für lösemittelhaltige Farben.

Art.-Nr.	Dimension	Preis in Fr.
56370	Breite 50 mm	13.00
56399	Breite 100 mm	22.00

**Bei der Erstbeschichtung von Nadelhölzern für den Außenbereich empfehlen wir eine Vorbehandlung mit einer holzschützenden Grundierung z. B. Koranol Holz Grundieröl. Erfüllt die Anforderungen nach DIN EN 71-3 („Sicherheit von Spielzeug“) gem. RL 2009/48/EG.**



## ALLGEMEINE INFORMATIONEN



### ALLGEMEINE LIEFER- UND ZAHLUNGSBEDINGUNGEN

- Die Waren sind bei Empfang grundsätzlich bar zu zahlen.
- Die Preise verstehen sich ab Werk. Ist eine Lieferung vereinbart, so erfolgt diese frei Bordsteinkante beim Kunden.
- Alle Preise sind freibleibend. Schriftliche Angebote haben 4 Wochen Gültigkeit.
- Offensichtliche Mängel sind unverzüglich, spätestens innerhalb von 14 Kalendertagen, in jedem Fall aber vor der Verarbeitung oder dem Einbau zu rügen. Wurde über die Ware mit offensichtlichen Mängeln bereits verfügt, ist sie von Reklamationsansprüchen ausgeschlossen. Bei nicht rechtzeitiger Rüge sind Ansprüche ausgeschlossen.
- Konstruktions- oder Formänderungen, Abweichungen im Farbton sowie Änderungen des Lieferumfangs seitens des Herstellers bleiben während der Lieferzeit vorbehalten, sofern diese unter Berücksichtigung der Interessen des Vertragspartners zumutbar sind.
- Wir leisten keinerlei Schadenersatz, auch nicht für Ansprüche, die von unseren gesetzlichen Vertretern, sowie Erfüllungs- und Verrichtungsgehilfen zu verantworten sind.
- Bei Produkthaftung, Vorsatz oder grober Fahrlässigkeit haften wir nach den gesetzlichen Vorschriften.
- Die gelieferte Ware bleibt bis zur vollständigen Bezahlung unser Eigentum. Wird sie weiterverkauft oder weiterverarbeitet, so tritt der Käufer schon jetzt seine hierdurch entstandenen Forderungen und Rechte bis zur Höhe der noch offen stehenden Beträge an uns ab. Übersicherungen geben wir frei.
- Wird nicht rechtzeitig geliefert, muss eine angemessene Nachfrist gesetzt werden, mind. 14 Tage.
- Holz ist ein Naturprodukt. Die natürliche Bandbreite an Farb- und Strukturunterschieden innerhalb einer Holzart sind natürliche Eigenschaften des Naturproduktes Holz und stellen keinen Reklamationsgrund dar. Gegebenenfalls ist fachgerechter Rat einzuholen.
- Übernimmt der Verkäufer auch den Einbau, die Verlegung oder die Montage von Materialien, so gilt die Verdingungsordnung für Bauleistungen (VOB Teil B und C), in ihrer jeweils gültigen Fassung. Sie ist Bestandteil aller Angebote und Verträge.
- Ein Exemplar der VOB Teil B und C liegt aus und ist einsehbar.



Holz ist ein natürlicher Werkstoff, jedes einzelne Produkt unterscheidet sich in Struktur und Faserverlauf. Die chromfreie Kesseldruckimprägnierung der Kübler Holz-Produkte schützt Ihr Gartenholz vor Pilz- und Insektenbefall. Durch die Holzstrukturen sind Farbunterschiede unvermeidbar und stellen somit keinen Reklamationsgrund dar. Bei Lärchenholz kann auf Grund des hohen Harzgehaltes Harz austreten. Harzaustritte sind kein Reklamationsgrund.

Holz ist ein Naturprodukt. Es „atmet“, das heißt, es kann Feuchtigkeit aufnehmen und an trockenen Tagen diese wieder an die Umgebung abgeben. Auftretende Trockenrisse sind deshalb natürlich und haben keinen Einfluss auf die statische Belastbarkeit. Auch bei verleimten Hölzern (Leimholz) können Risse auftreten. Durch das unterschiedliche Materialverhalten zwischen Holz und Klebstoff verlaufen die Risse häufig auch entlang der Leimfugen. Diese sind keine Fehlverklebungen, sondern werkstoffbedingte Eigenschaften. Die Risse sind nicht vermeidbar und somit kein Reklamationsgrund. Durch Einwirken von Regen oder Feuchtigkeit werden natürliche Inhaltsstoffe aus dem Holz ausgewaschen und können zu Verfärbungen führen. Je nach Holzfeuchte können Holzteile unterschiedlich stark „arbeiten“ und es kann zu Veränderungen in den Abmessungen (bis zu 10 %) kommen. Dadurch können gewisse Breitendifferenzen auftreten.

**Ambiente, Nut- und Federbretter**

Bei Verbindungen von Nut-Feder-Elementen (reflektierende Lärmschutzwände, Ambiente) kann es witterungsbedingt zum Quellen und Schwinden des Holzes kommen. Spaltenbildung (Luftzwischenraum) ist dabei ein natürlicher Vorgang und kein Reklamationsgrund.

**Lärchenholz**

Beim Lärchenholz kann Harz austreten. Trocknen lassen und mit einem Messer entfernen. Bei Lärche ist holzartbedingt ein höherer Astanteil vorhanden. Helles Splintholz gehört zur Optik der Holzart und ist Lärchety-pisch. Für unser Lärchenholzsoriment verwenden wir folgende Holzarten: Europäische Lärche, sog. „Japan Lärche“, Douglasie, Sibirsche Lärche (Keine Trennung innerhalb der Sortimentsbereiche möglich). Das Douglasienholz ist im Kern leicht rötlich wie Lärchenholz. Ausserhalb des Kernbereiches ähnelt die Farbe der Douglasie dem Fichten- oder Kiefernholz. Gegen die Verschmutzung empfehlen wir die Behandlung mit Holzpflegeöl. Empfehlung als Erstanstrich Holz Grundieröl. Zur Erhöhung der Lebensdauer empfehlen wir eine Kesseldruckimprägnierung. Mehr zum Lärchenholz auf S. 5.

**Robinienholz | Kastanienholz | Eichenholz**

Bei Rundhölzern, Pfählen, Halbhölzern, Schwellen, Pfosten, Rahmen, Brettern Balken usw. sind Trockenrisse und Fauläste holzbedingt und somit kein Reklamationsgrund. Keilgezinkte Robinienprodukte sollten vorrangig für nichttragende Anwendungen eingesetzt werden. Eine Verwendung für den tragenden Holzbau im Sinne der DIN 1052 ist nicht möglich. Verfärbungen durch Witterungseinflüsse sind holzartbedingt (z.B. schwarzblaue Verfärbungen durch Eisen-Gerbstoff-Reaktion). Fordern Sie unsere Pflegeanleitung an.

**Robinienpfähle | Robinienstämme**

Die naturgewachsenen Robinienstämme können erheblich im Durchmesser abweichen. Eine Abweichung um mindestens 30 % ist zu tolerieren. Natürliche Krümmfähigkeit ist geradezu charakteristisch. Wir empfehlen grundsätzlich die Verwendung der geschält und geschliffenen Robinienstämme. Für Anwendungen mit Körperkontakt (Spielgeräte etc.) empfehlen wir die Stämme zusätzlich beim Einbau nachzuschleifen. Bei den gesägten Vierkantpfählen sind Krümmfähigkeit, Splintanteil und Baumkanten zu tolerieren und kein Reklamationsgrund.

**Erstanstrich bei Robinienholz, Lärchen-, Kastanien- und Eichenholz**

Wir empfehlen Ihnen, bei allen Holzarten ohne Imprägnierung einen Erstanstrich mit Holz Grundieröl vorzunehmen. Das Öl schützt die Hölzer vor Fäulnis und Bläue entsprechend DIN 68800 Teil 3 und Pilzbefall, EN 113 und EN 152.

**TIPP Holz Grundieröl ist nach ca. 5-6 Tagen mit wässrigen Lasuren und Ölen überstreichbar. Temperatur in der Aushärtungsphase ≥ 5°.**

**Robinien Rollzaun**

Verbindung mit verzinktem Wickeldraht. Durch den Gerbsäureanteil des Holzes, kann es auf dem Draht zu Verfärbungen kommen, die oft mit Rost verwechselt werden. Die Verfärbungen lassen sich abwischen oder verschwinden durch die Witterungseinflüsse von selbst. Auch auf dem Holz kann es durch die Gerbsäure-Metallreaktion zu Verfärbungen und schwarzen Flecken kommen.

Die Köpfe der Zaunstaketen sind bearbeitet, loser Bast möglich. Abstand ca. 7 cm (Naturzaun, Abstand kann teilweise erheblich abweichen).

**EPDM Dachbahn**

Eine Verwendung der EPDM Dachbahn aus der KUBUS FLEX Serie nach DIN 18531 ist nicht möglich. Es handelt sich um eine Sonderkonstruktion ohne Gefälle. Sollten Sie eine Verwendung nach DIN 18531 anstreben, wird ein Gefälle von mindestens 2 % nach K1 benötigt. Wenden Sie sich an Ihren Fachhändler oder an unser Team.

**Trockenrisse Robinie Rundholz**  
Schaukel / Pfähle / Stämme



**Bläuepilz bei Robinienholz**

Bläuepilze gehören zu der Gruppe der Holzverfärbenden Pilze. Sie beeinträchtigen das Aussehen des Holzes durch Verfärbung, ein Abbau und ein damit einhergehender Festigkeitsverlust des Holzes erfolgt dagegen nicht.



Wir empfehlen vor dem Einbau des Holzes eine Behandlung mit Holz Grundieröl.

**Robinienstamm**



**Naturholzschwelle mit Rissen**

Endrisse bei Robinienholz sind kein Reklamationsgrund



**Lärche - Splintholz**



**Trockenrisse bei Kanthölzern, Brettern, Rahmen, Terrassendielen, Leimholzpfeosten, verleimten Hölzern Pergola**



**Charakteristische Eigenschaften**  
bei Sitzgruppen aus Balken + Rahmen  
z.B. Alpenland | Tantum | Parkbänke u. Tische



**Trockenrisse bei Palisaden/ Stämmen / Lärchenpfählen**



**Robinie - keilgezinkt**



**Holz mit Ästen**



**Verwendungshinweise für Wolmanit® CX behandeltes Holz**

- Wolmanit® CX behandeltes Holz enthält Kupferhydroxidcarbonat, Kupfer-HDO und Borsäure zum vorbeugenden Schutz gegen holzerstörende Pilze und Insekten
  - Zur Anwendung im Freien mit und ohne Erdkontakt (Gebrauchsklassen 3 und 4 nach DIN EN 335)
  - Wolmanit® CX behandeltes Holz nur in Bereichen ohne direkten Kontakt mit Lebens- und Futtermitteln verwenden
  - Bei der Bearbeitung des behandelten Holzes (Sägen oder Schleifen) sind die gesetzlichen Grenzwerte für Holzstaub einzuhalten (siehe auch TRGS 553 „Holzstaub“)
- \*eingetragenes Warenzeichen der Dr. Wolman GmbH, [www.wolman.de](http://www.wolman.de)